

# INFOBROCHURE

---

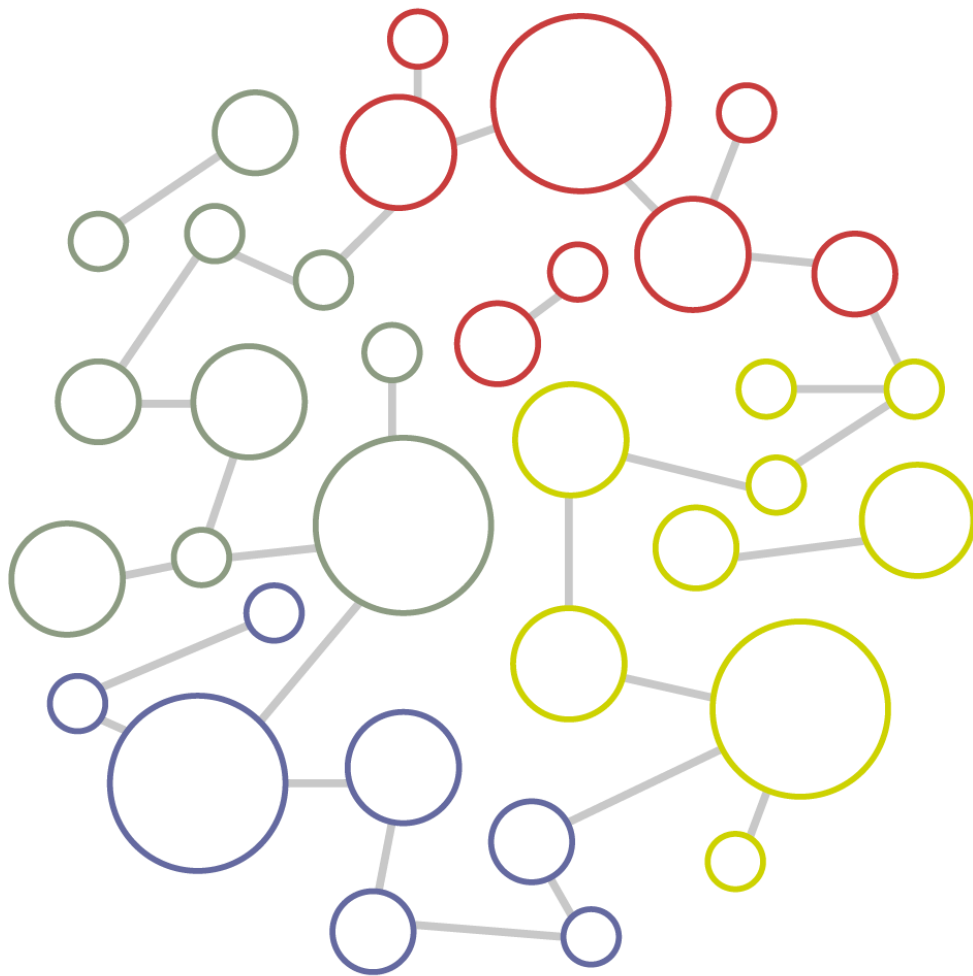

EIGEN WOONST VZW

# Inhoudsopgave

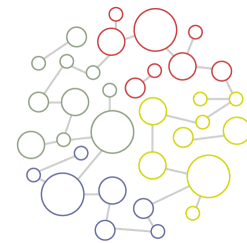

01	Ontstaan & evolutie
02	Kernopdrachten
03-04	Missie & Visie
05	Aanvraag- & startprocedure
06	Begeleidings- en/of verblijfsovereenkomst
07-08	Wie is wie?
09	Contactgegevens
10	Bereikbaarheid
11	AcSi - TRAVO
12	AcSi - DECO
13	AcSi - 't Ac-oord

---



# ONTSTAAN & EVOLUTIE

eigen woonst  
beschut wonen GGZ



## Wat is 'Eigen Woonst'?

Eigen Woonst vzw Beschut Wonen is gegroeid vanuit het Psychiatrisch Centrum O.L.V. van Vrede te Menen (PCM).

Eind jaren '70 kreeg de revalidatiegedachte meer en meer gestalte en dit had zijn weerslag op de werking van het PCM. Reeds in 1979 werd een eerste huis gehuurd en ingericht om met een aangepaste begeleiding twee patiënten te laten wonen.

Op 21 februari 1981 werd de vzw opgericht. Op 1 januari 1990 telde Eigen Woonst vzw 67 plaatsen Beschut Wonen. Deze werden erkend bij uitvoering van het K.B. van 10 juli 1990. In 1991 werden er nog 17 plaatsen toegevoegd.

Op 29 oktober 1992 werd een samenwerkingsverband afgesloten tussen C.I.G.B. (Christelijke Integrale Gezondheids- en Bejaardenzorg) en C.G.G.Z. (Centrum Geestelijke Gezondheidszorg), dat op 6 april 1993 erkend werd door de bevoegde minister.

Sinds 1 januari 2019 valt Beschut Wonen onder exclusieve Vlaamse bevoegdheid.

Op heden telt Eigen Woonst 70 plaatsen Beschut Wonen.

## DECREET OP OVERNAME SECTOR BESCHUT WONEN (6 JULI 2018)

- **Artikel 125** Het Initiatief Beschut Wonen voorziet in herstelondersteunende begeleiding zonder dat de begeleiders voortdurend aanwezig zijn in de woning van de zorggebruikers.
- **Artikel 132** De begeleiding vertrekt vanuit een zorgvuldige en gestructureerde verkenning van de zorgbehoeften van de zorggebruiker en zijn context op diverse levensdomeinen.
- **Artikel 134** Het Initiatief Beschut Wonen organiseert de nodige procedures zodat de zorggebruiker in een crisissituatie dag en nacht beroep kan doen op de meest aangewezen hulpverlening.

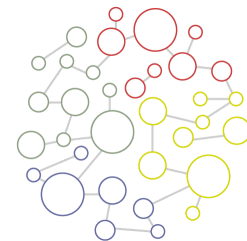

# KERNOPDRACHTEN

01

## BEGELEIDEN

Volgens de methodiek van het **Steunend Relatieel Handelen (SRH)** gaan we samen aan de slag. Aan de hand van wekelijkse huisbezoeken (gemiddeld 1 à 2x/week) wordt gezocht naar de **krachten en talenten** van de zorggebruiker om zijn herstelverhaal te ondersteunen. Hierbij trachten we voldoende oog te hebben voor de kwetsbaarheden. Door in te zetten op de krachten en talenten van de zorggebruiker, willen we het zelfvertrouwen vergroten, de persoon leren omgaan met zijn kwetsbaarheid en de persoon zijn sociale rollen terug laten vervullen.

We streven naar een **zo zelfstandig mogelijk functioneren** binnen volgende levensdomeinen: wonen, werken, leren, vrije tijd, gezondheid, zelfzorg, relaties en veiligheid. Om dit alles mee te helpen ondersteunen wordt samen met de begeleider een **persoonlijk krachtenprofiel en een persoonlijk plan** opgemaakt. Dit profiel en plan wordt continu geëvalueerd en indien nodig bijgestuurd.

02

## DAGACTIVITEITEN EN VRIJE TIJD

We zijn ervan overtuigd dat het hebben van een **dagbesteding** helpend kan zijn voor ieders welzijn en gezondheid. Daarom gaan we samen op zoek naar een dagbesteding die aansluit bij de **wensen en behoeften** van de zorggebruiker. Hoe die dagbesteding eruit ziet, is afhankelijk van de wensen van de zorggebruiker.

Het kan bijvoorbeeld gaan om tewerkstelling (al dan niet betaalde tewerkstelling), dagbehandeling in een Psychiatrisch Centrum, dagbesteding in een vrijetijdscentrum (bv. 't Ac-oord) of vrijwilligerswerk.

03

## HUISVESTEN

Wonen in Eigen Woonst, betekent wonen in een **woning, appartement of studio** van Eigen Woonst. Dit kan zowel individueel als in groep.

Alle locaties zijn ingericht zoals een particuliere woning en gemeubeld. Iedereen beschikt over een eigen slaapkamer (met lavabo).

Er is ook telkens een keuken, woonkamer, badkamer,...

De **technische krachten** van Eigen woonst zorgen voor de nodige herstellingen, behang- en schilderwerken.

Begeleiding kan ook **'op eigen adres'**. In deze situatie voorzien we ondersteuning en begeleiding in **de eigen woning, appartement, studio,...** van de bewoner. Hiervoor zijn een beperkt aantal plaatsen voorzien.



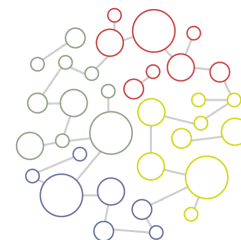

# MISSIE & VISIE

## Missie

### Wat doen we?

Eigen Woonst is een initiatief Beschut Wonen, in Menen, voor **volwassenen met een psychische kwetsbaarheid**. We bieden begeleiding en ondersteuning, zo lang zelfstandig wonen (nog) niet haalbaar is. Dit kan al dan niet in combinatie met **huisvesting**, zowel **individueel** als in **groep**.

## Visie

### Wat is onze ambitie?

Binnen onze werking staat de **herstelondersteunende visie** (SRH – Steunend Relationeel Handelen) centraal. Met ons **multidisciplinair team** ondersteunen we de bewoners in hun persoonlijk hersteltraject. We leggen de nadruk op **krachten** en **mogelijkheden**, en op **persoonlijk groei**. Met de nodige aandacht voor de aanwezige kwetsbaarheden.

De wens en de **motivatie** van de bewoner staat centraal. Hij/zij heeft de regie in handen.

De focus ligt op een zo zelfstandig mogelijk functioneren, en dit binnen alle levensdomeinen:

Wonen  
Werken  
Vrije tijd  
Leren – opleiding  
Gezondheid  
Persoonlijke (zelf)zorg  
Relaties  
Veiligheid

Binnen de levensdomeinen **werken** en **vrije tijd** bieden we specifieke trajecten en omgevingen aan die aansluiten bij de noden en mogelijkheden van elke zorggebruiker:

- **TRAVO**: ons arbeidszorgcentrum waar de nadruk ligt op arbeid, structuur en het ontwikkelen van werkgerelateerde vaardigheden. Deze vaardigheden kunnen stap voor stap worden opgebouwd, met passende begeleiding en in een veilige setting.
- **DECO**: ons arbeidszorgcentrum waar de focus sterker ligt op zorg, nabijheid en het creëren van een rustige, ondersteunende omgeving. Hier staat het welbevinden centraal, met activiteiten die aansluiten bij tempo en draagkracht van de doelgroepmedewerkers.
- **'t Ac-oord**: ons vrijetijdscentrum waar ontmoeting, ontspanning en het ontdekken van eigen interesses centraal staan. Men krijgt er kansen om sociale contacten te versterken, nieuwe hobby's te verkennen en betekenisvolle vrije tijd te beleven.

# MISSIE & VISIE

We zetten in op het creëren van een omgeving waar bewoners zich tijdelijk of blijvend thuis kunnen voelen, waar ze in **verbinding** kunnen gaan met anderen.

We werken hiertoe samen met alle mogelijke **steunfiguren** in de omgeving en met GGZ- en welzijnspartners uit ons netwerk Zuid-West Vlaanderen.

## **We staan en gaan voor:**

- **Verbinding en dialoog.** Zowel met de bewoner, het sociaal netwerk en de leefomgeving.
- **Herstelondersteunende zorg.** We ondersteunen de bewoner bij de door hen gewenste kwaliteit van leven.
- **Persoonsgerichtheid.** We zetten de bewoner in zijn geheel en als unieke persoon centraal.
- **Activering.** We trachten de bewoner te motiveren richting een zinvolle dagbesteding. Het maakt het voor de bewoner mogelijk om betekenisvolle, sociale rollen op te nemen binnen de samenleving.
- **Verantwoordelijkheid.** Voor het actief in handen nemen van eigen hersteltraject.
- **Toegankelijkheid.** We zijn laagdrempelig en bieden kansen.
- **Motivatie en engagement.** Zowel van ons team, alsook van de bewoner en zijn/haar netwerk.

# AANVRAAG- EN OPSTARTPROCEDURE

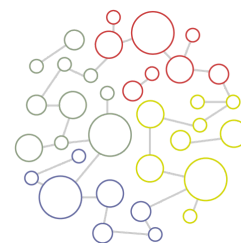

## AANMELDING

Voor de personen die tot onze doelgroep behoren (zie missie/visie), is het mogelijk om een aanvraag in te dienen. Deze aanvraag wordt geëvalueerd op basis van de informatie die is verkregen uit vragenlijsten en intakegesprekken met de verantwoordelijke psychiater, coördinator, sociale dienst en teamcoach.

- **Indicatiestelling:** Indien nodig, plannen we voorafgaand aan de intakegesprekken een indicatiestelling, samen met de verantwoordelijke psychiater en een ander lid van het intake-team.

Na de evaluatie van de aanvraag wordt aan de kandidaat-bewoner en diens eventuele doorverwijzer medegedeeld of die in aanmerking komt voor een verblijf in Eigen Woonst. Bij goedkeuring wordt de kandidaat-bewoner op de wachtlijst geplaatst.

## OPSTART

Voor de effectieve opstart wordt de kandidaat-bewoner uitgenodigd om samen met een teamlid de verblijfs- en/of begeleidingsovereenkomst te bespreken. Op deze manier is de kandidaat-bewoner vooraf goed geïnformeerd over de inhoud van deze overeenkomst(en).

Daarnaast krijgt de kandidaat-bewoner de kans om de aangeboden woning **vooraf te bezichtigen** en kennis te maken met de individuele begeleider en eventuele medebewoner(s).

Bij de opstart wordt verwacht dat de bewoner zelf de **verhuizing** naar Eigen Woonst organiseert.

In de eerste dagen/weken na de inschakeling brengen naast de individuele begeleider ook de andere woonbegeleiders een bezoek aan de nieuwe bewoner. De observaties van deze bezoeken worden teruggekoppeld tijdens de dagelijkse briefing in Eigen Woonst, en er vindt wekelijks een uitgebreide bespreking plaats tijdens het werkoverleg.

Samen met zijn of haar begeleiding gaat de bewoner aan de slag om een persoonlijk krachtenprofiel en een individueel plan op te stellen. Vanuit deze basis gaan bewoner en begeleider samen verder op weg.

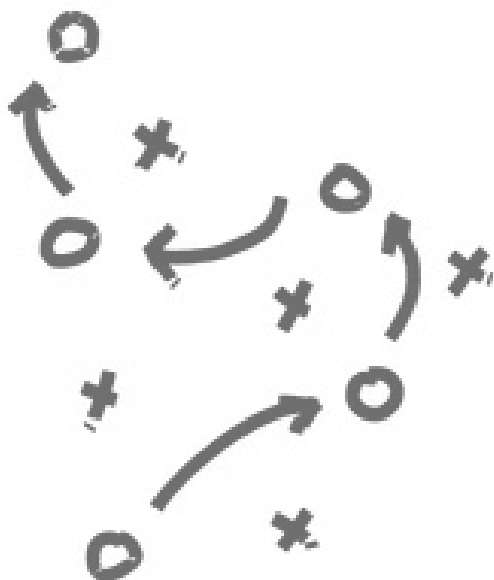

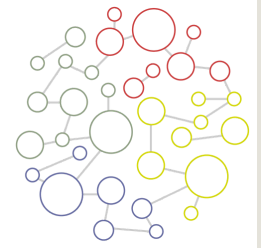

# BEGELEIDINGS- EN/OF VERBLIJFSOVEREENKOMST

Bij toewijzing in beschut Wonen vragen we aan de kandidaat-bewoner om **een begeleidingsovereenkomst** en indien nodig **een verblijfsovereenkomst** te ondertekenen.

Hieronder kun je enkele **voorbeelden** terugvinden van zaken die in die overeenkomsten werden opgenomen:

- Afspraken met de begeleiding worden strikt gerespecteerd.
- De bewoner laat zich medisch psychiatrisch behandelen door een psychiater naar keuze, die minimaal 2x/jaar geconsulteerd dient te worden.
- De bewoner mag de wettelijke verblijfsplaats (domicilie) nemen in het huis Beschut Wonen in principe één maand na het nemen van intrek.
- De vzw is niet verantwoordelijk voor verlies of diefstal van persoonlijke bezittingen op de kamer of in de gemeenschappelijke ruimten.
- De bewoner zal steeds toegang verlenen aan alle personeel van Eigen Woonst. Er kan, wanneer dit nodig blijkt, gebruik gemaakt worden van een reservesleutel die Eigen Woonst ter beschikking heeft.
- Er wordt geen onderdak geboden door de bewoner aan derden en een bewoner mag zich geen toegang verschaffen tot de kamer van een medebewoner.
- Het uitlenen van de sleutels aan derden is ten strengste verboden.
- Het houden van huisdieren is verboden.
- Er geldt een algemeen rookverbod in de woning en er wordt streng toegezien op brandveiligheid, - preventie en -bestrijding.
- Er geldt een opzegtermijn van 30 dagen indien Beschut Wonen de overeenkomst opzegt als je gedrag de begeleiding in ernstige mate verhindert of ernstig storend is voor de andere zorggebruikers. Dit is zeker het geval bij herhaald misbruik van alcohol en medicatie, drugs, agressie of een ander misdrijf volgens het Belgisch recht.
- Er geldt een opzegtermijn van 60 dagen wanneer het Beschut Wonen de overeenkomst opzegt en de coördinerend psychiater een overplaatsing naar een meer gepaste voorziening nodig vindt.

Voor verdere informatie hierover, verwijzen we graag naar de begeleidings- en verblijfsovereenkomsten van onze organisatie.

# MULTIDISCIPLINAIR TEAM

## WOONBEGELEIDING

- Huisbezoeken
- Opstellen Persoonlijk Krachtenprofiel- en Plan
- Ondersteuning binnen verschillende levensdomeinen
- Opvolgen eventuele medicatie-inname
- Begeleiden van doktersconsulten
- Onderhoud van de woning opvolgen
- Contacten met het netwerk aangaan & onderhouden
- Stimuleren tot zinvolle dagbesteding/activering
- Wekelijks teamoverleg

## SOCIALE DIENST

- Hulp bij financiën/administratie
- Budgetbegeleiding
- Opvolgen sociale wetgeving
- Contacten en overleg met externe diensten
- Samen met begeleiding contactpersoon voor familie en betrokken derden
- Lid van de intake-commissie

## COÖRDINATOR

Departementen:

- Administratie en financiën
- Technische dienst/patrimonium
- Personeel

Exploitaties:

- Beschut Wonen
- Activering
- Arbeidszorg

Lid intake-commissie

## TEAMCOACH

- Coachen, begeleiden en stimuleren van het begeleidingsteam
- Verantwoordelijk voor bewonerszorg
- Adviseren naar en ondersteunen van (personeels)beleid
- Lid intake-commissie

## VERANTWOORDELIJKE PSYCHIATER

- Opname- en ontslagbeleid
- Lid intake-commissie
- Contacten leggen met de behandelende artsen en betrokken diensten
- Instaan voor interventiescenario's in geval van crisis
- Algemene bewaking en ondersteuning van het begeleidingswerk (vanuit medische invalshoek)

## ADMINISTRATIE

- Boekhouding
- Facturatie bewoners en cliënten
- Facturatie en kennisgeving zorgkassen
- Personeelsadministratie
- Diverse administratieve taken: verzekeringen , registraties dagbesteding,...

## TECHNISCHE EN HUISHOUDELIJKE DIENST

- Kleine herstellingen en verbeterwerken
- Decoratie (schilderwerk en behangen)
- Verhuis meubelen
- Onderhoud werkruimten personeel
- Hulp bij onderhoud woningen

# CONTACTGEGEVENS

## COÖRDINATOR

RAES Christophe  
056/23.54.46  
0498/69.30.89  
christophe.raes@eigenwoonst.be

## ADMINISTRATIE

VRYGHEM Fanny  
056/23.54.45  
fanny.vryghem@eigenwoonst.be

## TEAMCOACH

DEBOEVER Eva  
0478/08.58.21  
eva.deboever@eigenwoonst.be

## TECHNISCHE EN HUISHOUDELIJKE DIENST

RAMMANT Sybille  
PLATTEAU David

## BEGELEIDING

MARTIN Fran, LEPLAE Charlotte,  
VANDERMEERSCH Laura, VANKEIRSBILCK Olivier,  
VANASSCHE Celine, THEVELEIN Phebe,  
DEPOORTERE Evelien, JORDENS Raven,  
LAUWERS Ciska  
056/23.54.40  
voornaam.naam@eigenwoonst.be

## SOCIALE DIENST

VANSEVENANT Wannes  
056/23.54.41  
0479/26.62.95  
wannes.vansevenant@eigenwoonst.be  
TARRAS Lode  
056/23.54.42  
0479/26.63.02  
lode.tarras@eigenwoonst.be  
+ interne preventieadviseur

## VERANTWOORDELIJK PSYCHIATER

Dr. Sarah CROMBEZ

## BOEKHOUDING

SOETE Mileen  
056/23.54.44  
mileen.soete@eigenwoonst.be



## **BEREIKBAARHEID**

De begeleiding is aanwezig van maandag t.e.m. donderdag van 8u-20u.  
Op vrijdag is de begeleiding aanwezig van 8u-17u.

In het weekend is de begeleiding aanwezig op zaterdag van 8u-12u.  
Op feestdagen is er geen begeleiding aanwezig.

Bewoners of derden kunnen, indien nodig, 24/24u beroep doen op het permanentiesysteem van Eigen Woonst.

---

**EIGEN WOONST VZW**  
IEPERSTRAAT 113  
8930 MENEN  
TEL: 056/53.03.03  
GSM: 0478/27.92.63  
E-MAIL: [EW@EIGENWOONST.BE](mailto:EW@EIGENWOONST.BE)  
[WWW.EIGENWOONST.BE](http://WWW.EIGENWOONST.BE)

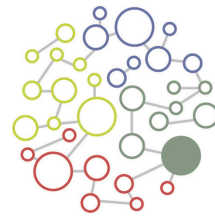
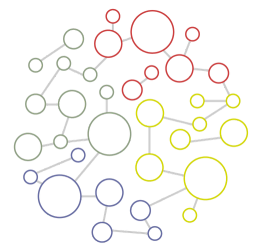

travo  
arbeidszorg-centrum

TRAVO is ons **arbeidszorgcentrum**. Hier ligt de nadruk ligt op arbeid, structuur en het ontwikkelen van werkgerelateerde vaardigheden. Deze vaardigheden kunnen stap voor stap worden opgebouwd, met passende begeleiding en in een veilige setting.

Wat is Arbeidszorg? Arbeidszorg biedt arbeidsmatige activiteiten aan, aan mensen die omwille van persoonlijke of maatschappij gebonden redenen niet (meer) kunnen werken in het reguliere of het beschermende tewerkstellingscircuit.

#### Doelstellingen:

- Aanbieden van een gestructureerde dagbesteding aan de hand van arbeidsmatige activiteiten (semi-industrieel werk o.a. inpakken of herverpakken, labelen, sorteren, plooien,...)
- Creëren van aangepast en zinvol werk op maat van de cliënt
- Werken in groepsverband en sociaal contact stimuleren in en buiten TRAVO
- Verhogen van waardigheids- en verantwoordelijkheidsgevoel
- Trainen van specifieke vaardigheden, al dan niet met het oog op doorstroom naar een maatwerkbedrijf.

TRAVO werkt volgende de **herstelgerichte visie**: empowerment en geloof in de mogelijkheden van de cliënt staan centraal.

Er wordt samen met de cliënt een individueel programma opgemaakt met eigen afspraken en eigen doelstellingen.

TRAVO is elke weekdag geopend van 9u-16u30 & op vrijdagvoormiddag van 9u-12u.

Voor meer informatie verwijzen we naar TRAVO zelf.

#### AcSi - TRAVO

Wervikstraat 198  
8930 MeneN  
056/51.88.61



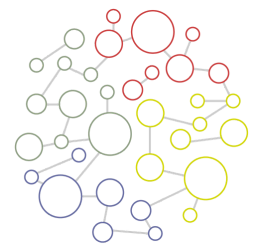

deco  
arbeidszorg-centrum

DECO is ons **arbeidszorgcentrum** waar de focus sterker ligt op zorg, nabijheid en het creëren van een rustige, ondersteunende omgeving.

Hier staat het welbevinden centraal, met activiteiten die aansluiten bij tempo en draagkracht van de doelgroepmedewerkers.

#### Doelstelling:

- DECO biedt gemotiveerde mensen die geen mogelijkheden of wensen hebben om door te stromen naar maatwerk een laagdrempelige, maar zinvolle arbeidsmatige dagbesteding aan in een huiselijke sfeer.

#### Aanbod van taken:

Er worden diverse taken aangeboden die zijn afgestemd op de medewerkers. Enkele voorbeelden zijn:

- Kleine stukken hout en fruitkisten verwerken tot aanmaakhout
- Piñata's maken
- Flyeropdrachten
- Kleine huishoudelijke taken
- Soep maken
- Semi-industriële werkjes
- Klein tuinonderhoud

DECO is geopend op dinsdag, woensdag, donderdag en vrijdagochtend van 9:00 tot 11:30 uur.

Voor meer informatie verwijzen we naar DECO zelf.

#### AcSi - DECO

Wervikstraat 192

8930 Menen

056/23.54.47





't ac-oord  
vrijetijdscentrum

't Ac-oord is ons **vrijetijdscentrum** waar ontmoeting, ontspanning en het ontdekken van eigen interesses centraal staan. Men krijgt er kansen om sociale contacten te versterken, nieuwe hobby's te verkennen en betekenisvolle vrije tijd te beleven.

#### **Doelstelling:**

't Ac-oord hanteert een herstelgerichte benadering, gericht op rehabilitatie en empowerment. Het is de ideale plek om op een laagdrempelige manier de activiteiten te ondernemen waar je echt zin in hebt, zonder enige verplichtingen.

Elke weekdag van 13:00 tot 16:00 staat de begeleiding klaar om de deelnemers te verwelkomen.

#### **Aanbod activiteiten:**

- Biljart
- Kaarten
- PC
- Playstation
- Gezelschapsspelen
- Crea
- Krant lezen
- Koffie'tje drinken
- Voetbal op donderdag

Daarnaast worden er enkele specifieke activiteiten georganiseerd bv. een dartsstornooi, muziekquiz, ...  
Voor meer info, neem eens een kijkje op: <https://eigenwoonst.be/programma-t-ac-oord/>

Er gaan ook ELP Groepssessies door. Het programma kan je terugvinden op de website van Eigen Woonst.

Voor meer informatie verwijzen we graag naar 't Ac-oord zelf.

#### **AcSi - 't Ac-oord**

Wervikstraat 192  
8930 Menen  
056/23.54.47



